朝鮮日報
本紙特刊並十二面
編輯兼發行人 方應謨 印刷人 崔益進
發行所 京城府太平通一丁目六一番地 株式會社朝鮮日報社

# 軍部刺戟은回避 獨裁政治는不可

## 現在內閣은過渡的存在

## 首相鈴木總裁會見內容

【電通東京電話】 齋藤首相과 鈴木政友會總裁와의 會見內容은 既報한바와갓거니와 더욱重要한 諸點이秘密에부치여잇다는 事實이判明되엿다 即

一、齋藤首相으로부터 『最近軍部方面의思想傾向이 자못緩和되엿다는것은 알려진바와갓거니와 此際特히軍部를刺戟하는것은자미업다고 생각함으로 今議會에서는可及的軍部를刺戟하는質問은 保留하기를바란다』고懇請하고 此에對하야 鈴木總裁는『御趣旨는充分諒承하나 幹部와相議하야可及的御趣旨에副하도록努力하자』는諒解를與하엿다

一、鈴木總裁로부터 『파시즘排擊과政黨政治에對하야 齋藤首相의 意見을求한대 對하야 首相은『憲法治下에잇서서는 獨裁政治를許할바가안이라고 어데까지 議會政治에 依하지안으면 안되다 現在와가튼 內閣은 一時的非常時에 處하는 過渡的存在에不過한다 非常時가 解消됨과同時에 一日이라도 速히政黨政治로復活하기를 希望하고잇다』는旨를言明하엿다

一、五相會議에잇서서는 對外政策에 相當히痛烈한意見이 나왓스나 結局外交工作에依하기로決定되엿다

一、滿鐵改組問題에對하여는拓務大臣이反對함으로 今議會에提出하게되지못할것갓다

一、農者鈴木總裁로부터 提示된 國策에對하여는 財政이 許하는限 豫算에 編入되겟고 그리고未及한點은 後年度에반드시實現하야 貴意에副하겟다

右는今後政局의動向과政友會의對政府關係及對議會態度에 重大한關係를갓고잇슴으로 자못注目되여잇다 (寫眞은齋藤首相)

### 農村匡救希望 會見後에 鈴木總裁談

【聯合東京電話】 鈴木政友會總裁는 齋藤首相과會談하고左와如히말하엿다 齋藤首相으로부터 今議會再開가近間에 迫到되엿슴으로 援助를要求한다 政友會의五大政綱에 對하여는 各大臣間에도 異論이업고 政府도豫算에編入시키려고 努力하고잇스나 이미아시는바와가튼 財政狀態요 이以上赤字公債를增發할수는 업슴으로充分히御期待에 副할수업겟다는것은 誠히遺憾이나 할수잇는대까지는하엿스니 豫算通過에나 援助를要求한다는誠意를披瀝하여 議會打開에對한協助를求하엿다 自己는農村振興土木匡救事業等 來年度豫算에는大削減을 覺悟하게되여決局폭지를맛게가 되것이만코 이것은 도리어 國民이 不滿을하여 죽수밧게 업다는 느낌을 與함으로 이點을考慮하야 또米統制法이 實施되여 米價가 昂騰되리라고期待되엿스나 米價가低落되것은 實로遺憾이다 米穀統制對策及土木事業等은 農村匡救對策의根幹이되것임으로 이點에 留意하야 더욱對策을講究하기를바란다 特히現今情勢로 보아 軍部豫算의擴大는不得已한事情이라고 생각하나이 때문에 農村匡救對策을等閑에한다는생각을 國民에게주어서는 안된다고希望한다는 意見을述하엿다 그他總理로부터 五相會議와選擧法改正에對하야말이잇섯스나 自己는 被의方針은決定되여잇고 是是非非主義임으로 總理의 말은 充分히理解한다고答하고 援助하겟다고는말치안엇다

### 滿洲國入國禁止 쎄、삐、파웰氏

【聯合新京十五日發】 外交部는 十三日付로써南京政府機關紙차이나위클리리뷰記者 쎄ㅣ삐ㅣ파웰氏에對하야 入國査證을拒否하라고 在大連外交查證事處에命令하엿다 파웰氏는 滿洲國建設以來南京政府의使者로 惡意的捏造宣傳을하야 終始滿洲國의 發展을妨害하여온 反滿派로指目되는人物로大連으로부터入國하기를 企圖하엿스나 滿洲國의公安을素亂한다는理由로入國을禁止한것이다

## 北鐵讓渡價格은 政治的交涉에依存

【聯合東京電話】 北鐵交涉은 마치내再開하기로決定한바 그賣却價額에對하야 蘇聯邦은金二億留 滿洲國은五千萬圓의紙幣圓임으로 到底히妥協될餘地가업스나 去八日廣田外相과의會見에잇서 「유레네프」大使는 새로對策을提示하겟다는意見을表明하엿는데 確聞하면 蘇聯側이 紙幣圓을提示할것은明瞭하다 그러고 留對紙幣圓의換算率에對하여는 昨年가을의交涉委員會에서 蘇聯邦側의意見은 政府의意向이라고認定하여도關係업다고 高言한事實에鑑하야 去一月二日漁區借區料의換算率을 公定市勢三十二錢五厘로부터 七十五錢으로引上한것으로보면 蘇聯邦의北鐵賣却新提議는 換算率을七十五錢으로하야 一億五千萬圓紙幣圓을提示하리라고觀測되나 一方滿洲國은五千萬圓을 同鐵道의價値라고하나 北鐵從業員의退職資金其他도相當히考慮되여 八千萬圓에서 政治的交涉의餘地가잇슬듯하다要컨대 交涉은오직兩者의政治的交涉에依存한다

### 定例閣議 拓相小作令報告

【電通東京電話】 今日定例閣議는午前十時부터永田町首相官邸에開催 山本內相 荒木陸相은病으로因하야缺席하고그餘閣僚는全部出席 高橋藏相으로부터再開할議會에서 行할財政方針演說에關한 草案을報告하고 此를決定한後 永井拓相으로부터朝鮮의小作會制令案에 關한 總督府의提案은 目下拓務省과法制局과의間에서 折衝하는中이라는旨를述하고同十一時半에散會하엿다

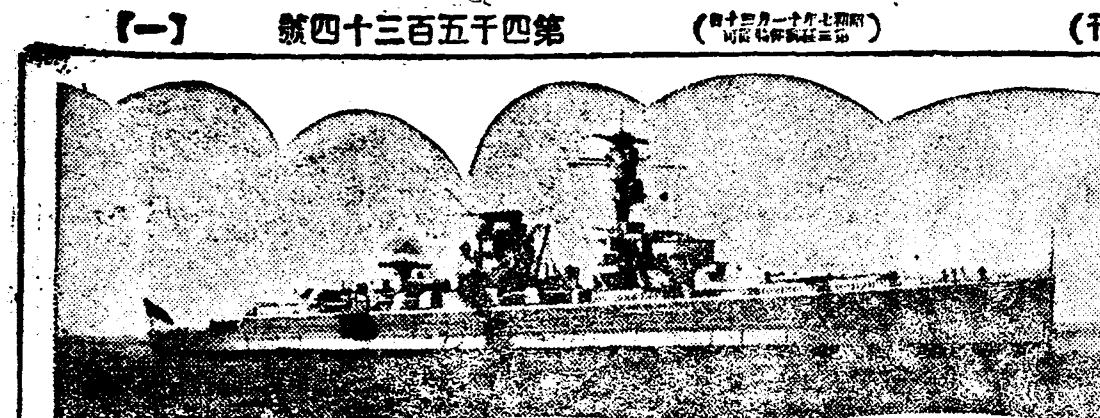

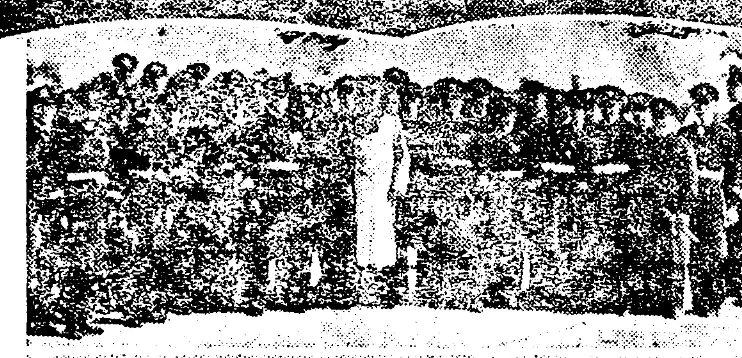

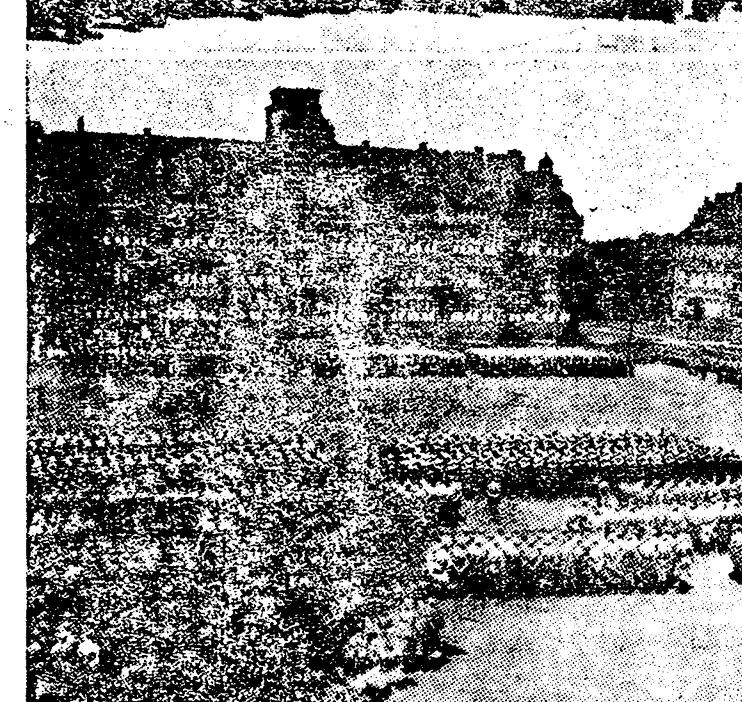

### 獨逸은海軍을願한다

나치스獨逸은 目下全國民의總力量을바다로! 하는標語下에 海軍再建에向하야 公然히突進하고잇서佛國의큰 頭痛거리가되고잇스니 艦兵上으는그크기와噸數에잇서서는 英國의댄스號의 折半밧게못되지마는 그精銳한裝備와 最新科學의 粹를集中한性能때문에 列國으로하여금北海의 魔艦이라고까지指稱하는 도잇춸란드號(獨逸國防艦隊의旗艦)寫眞中은 最近킬軍港에觀察갓든 힌덴부의大統領과 海軍首腦部一行의 巡洋艦「쾨니히스베르크」號甲板上에의 光景 同下는 빌헬름스하펜市에서의 新入水兵入營式 (일루스트레차이퉁에서)

## 孫、馬兩軍大激戰 何應欽中央에飛行機를電請 北方의反中央劇再演

【聯合北平十五日發】 寧夏를目標로孫殿英軍은 南下를繼續하고잇섯는데 十五日石嘴山에서馬鴻逵軍과 大激戰을하고잇는何應欽은 馬鴻逵의 急援要請電報에接하야 直時孫殿英軍에게前進中止를 命하는同時에 中央政府에 對하야孫殿英軍爆擊을爲하야 飛行機의派遣을電請하얏는데 中央軍은飛行機九臺를派遣할 旨의反電을何應欽에게與하얏다 何應欽은一方閻錫山에게 代表를派遣하고孫殿英討伐에對하야 諒解를求하고잇다또中央軍의 二個旅는寧原海源에集中하야 孫軍激擊의準備中이다또 孫殿英軍의決心强硬하야그北平駐在代表는五源에 다시도라갓다

### 孫殿英軍 馬鴻逵軍과衝突

【電通北平十五日發】 中國側公報에依하면 十四日孫殿英軍은靈夏、燈口、石嘴子附近에서 馬鴻逵軍과드되여衝突되여激戰하고今日石嘴子를占據하얏다孫殿英과馬鴻逵의 雙方으로부터 何應欽에對하야 報告電報를發한바何應欽은今日 「即時戰爭을中止하라」고右兩者에對하야電報를發하엿다

## 佛旅客機慘禍 巴里西貢間飛行歸途 安南總督外十名慘死

【電通巴里十五日發】 本月十五日巴里를出發한佛領印度行旅客機는 途中吹雪로因하야 進路를誤하고데롤縣골비니高地의山腹에부듸처墜落粉碎하고乘客의佛領印度總督버르氏外十名은 慘死하얏다

【電通巴里十五日發】 別項佛國東部高地에서 墜落한佛國飛行機는 에메랄드號라稱하야 最近巴里와 西貢間의郵便飛行의處女航空을하고 다시郵便飛行記錄을作코저 巴里에向하야歸航途中에잇든것으로 慘死한것은 佛領印度總督버르氏外六名의乘客과 三名의乘組員으로合計十名이다同機는마르세이유의上空을通過한後 午後六時十五分리요의上空을通過하야 巴里에向하야 그後機上無電으로써猛烈한吹雪中을 五千二百呎의高度로 飛行中이라는信號가잇고 얼마업서不時着을하지 아니치못하게되엿다고 通報하얏다는데 着陸할때에부듸처機는直時火災를發하야 燒盡한것이다

### 米中合辦 飛行機製作所 近日中契約

【電通上海十四日發】 中國側報導에依한다면 中央政府軍政部航空處에서는 昨年末來米國의카치스會社와 米中合辦의飛行機製作所를 設立코자 交涉을거듭해왓는대 今月中에는 有契約이 成立될모양으로 그內容은
一、資本金은最初七十五萬圓가량으로하야漸次增資할것
一、孔祥熙氏斡旋에依해資本은米中半半으로하고資本의募集은카치스會社가擔當할것
一、工場은杭州 寬橋에設立하는대八、九月頃까지完成시킬것

### 福州上陸 日英米陸戰隊

【電通福州十五日發】 海軍省着電에依하면中國中央軍은福州를陷落하고同地의混亂狀態를防止하고居留民을保護키爲하야 日英米海軍陸戰隊는 十二日부터福州에上陸하엿다 居留外國人의懇請으로 應急處置를取하야 米國海軍陸戰隊는巡洋艦랄사號의海兵으로 當케하고主로米國領事館의保護의任에 當하겟다고稱한다

### 漳州에移動 福建人民政府

【電通東京電話】 在福州守屋領事로부터 十五日午後外務省着電에依하면 福建革命政府는 거이潰滅狀態에陷하엿고 人民政府委員長李濟琛은 十三日飛行機로何處인지자최를감추고 外交部長陳友仁은 十四日朝英國汽船으로香港에避하야 人民政府는漳州로移轉되엿다 그리고福州市는 目下의情勢로는 騷擾에陷할危險도업고 在留邦人에對하여는 아직應急處置를 取하게되지못하엿고 陸戰隊가警備에當하고잇다

## 鼓浪嶼以外는 十九路軍의掌中

【聯合廈門十五日發】 十九路軍이福州를放棄하고 閩南으로撤退를開始하는同時에 廈門에잇든同軍도全部撤退하엿다는報導가잇스나 事實은鼓浪嶼가中央軍海軍陸戰隊의手中에入한外에는 依然十九路軍의掌中에잇고 目下의事態로는平靜을維持하고잇다

【聯合上海十五日發】 上海海軍武官部發表 十九路軍은 十五日全部撤退한바此와入替하야 海軍部長陳紹寬氏는 海兵二千을南台福州로上陸식히고잇다 陳長官은福州在留外人에對하여는 그生命財産을絕對로保護한다고發表하엿다

## 北滿鐵讓渡交涉 再開키로決定 外相유大使會見結果

【電通東京電話】 廣田外相은 滿洲國政府에서 目下逮捕取調中인北鐵사베ㅣ트從業員六名에關하야 近日釋放하기로決定하엿다는旨의通告를 接하엿슴으로 十五日午後四時半外務省에 駐日사베ㅣ트大使유레네프氏의來訪을求하야 滿鐵北鐵問題에對하야 사베ㅣ트側으로부터 要求한北鐵사베ㅣ트職員의 釋放問題는 滿洲國政府에 照會를務하엿든바 近日中에釋放하기로決定하엿다고 同國政府로부터 通告가來到하엿다고 通하고 蘇聯側의諒承을求한後 더욱유레네프大使에對하야 現在의狀態로는 蘇聯이北鐵問題에關하야 滿洲國과의間에種種軋轢을生하는것은不可避라고생각한다蘇聯側에서는 可及的速히北鐵讓渡交涉再開에努力하기를바란다 유레네프大使는 北鐵職員問題에關한貴大臣의斡旋을感謝한다蘇聯側도北鐵讓渡交涉을速히再開하는대는 異議가업다職員釋放의期日이決定됨을기다려交涉促進을圖하겟다 고同答한바잇섯다 그리고廣田外相은 北鐵交涉再開의不可避한 隔意업는意見을傳하야蘇聯側의 誠意잇는考慮를促하고午後六時會見을終了하엿다

## 『싼』大統領辭職 反對派에陸海軍加擔 少壯政治家헤氏後任 玖瑪의政情再動搖

【電通하바나十五日發】 反싼‧마르틴派의 엘베紙는十四日싼‧마르틴大統領이 辭職한旨의公式聲明을發表하얏다 大統領이 突然辭職함에至한것은 싼‧마르틴氏를擁立한바 치스다參謀長을爲始하야 閣員及中心派의 이루베스、가르보氏等의 反싼‧마르틴運動에陸海軍이 參加한때문이라 이며 싼‧마르틴派의 一派는 秘密裡에 하바나港의콜럼비아兵營에集合하야 後任大統領問題에對하야 深更까지協議하얏다

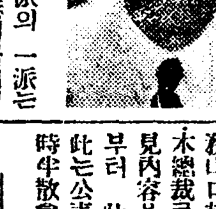

【電通하바나十五日發】 싼‧마르틴派新聞엘베紙發表에依하면 싼‧마르틴大統領辭職後 後任臨時大統領으로 革命議會는 「칼로스‧헤아」氏를任命하엿다 一九二〇年아나폴리스大學을卒業한少壯政治家로싼마르틴內閣當時農相을歷任한人物이다 (寫眞은싼마르틴氏)

## 華府會議關係로 英全軍合同會議 極東政策에重大影響乎

【聯合倫敦十五日發】 一九三五年의第二次華盛頓海軍會議의 切迫에따러 英國政府에서도着着그準備를 進行하고잇는데近日海軍側代表者와 陸軍及空軍代表者의間에最初의 陸海空軍合同會議를開하고 將來對海軍會議에對한 準備的重要討議를行하기로되엿다 會議結果는英國海軍의對極東政策에도重大影響을 及할것으로注目되여잇다 이미英國航空母艦이ㅣ글逐艦레펜데란二隻이 歸國途中에잇고 十六日倫敦에到着할터인데 一方英國東印度海軍根據地司令官단버나‧스미스中將及濠洲海軍局長하이드中將뉴쥬랜드海軍局長와손少將는十九月에到着할豫定이다

### 高橋藏相今日登廳

【電通東京十五日電話】 高橋藏相은去五日頃부터感冒로赤坂表町의 私邸에서靜養中이든바 이즈음健康이全然回復하야十五日登廳하얏다

### 政友臨時幹部會 會見內容報告

【聯合東京電話】 政友會는十五日午後四時本部에 臨時幹部會를開하고鈴木總裁以下 各總務山口幹事長其他 出席하야鈴木總裁로부터 齋藤首相과의會見內容을 報告하고島田總務로부터 此에對한意見을開陳하고 此는公表치안키로 決定하고四時半散會하엿다

### 關門隧道建設

【電通東京電話】 關門隧道計劃에對한 鐵道省本會議는十五日午前十一時로부터 鐵相官邸에開催되얏는데 右結果 昭和十年度부터 五個年乃至五個年의繼續事業으로서 單線隧道를建設하야 一千八百萬圓을計上할方針으로 決定을보앗다

### 人事‧集會

▲今井田政務總監 病氣靜養中이든바十六日부터登廳視務
▲本田喜一郞(陸軍大佐) 十五日入京天眞樓에
▲金基鴻、崔昌朝、卓昌河、李熙廸、李弼俊、朱錫均、張驥植諸氏 鴨江土地改良會社關係로入京、備前屋에投宿中
▲生田淸三郞氏(前內務局長) 入京中이든바明十七日부터三週間에亘하야全朝鮮視察
▲월데氏(倫敦멜리그랍紙記者) 遊滿中이든바十七日午前九時十分京城驛通過日本으로向

### 八面鋒

◇ 弗平價切下案、마츰내米議會에提出、同時에匯價切下도 免치못할일。
◇ 弗貨의金分을四割이나적게하면、米國의通貨膨脹은必至의形勢、日本의圓貨는 제대로버틸수가잇슬가。
◇ 軍需景氣에서 通貨膨脹에、一九三四年도 벌서부터 幸福되기는 틀렷나부다。
◇ 二年後의華府會議對策으로、全英帝國의大軍事會議開催。
◇ 大統領과首相의 意見이맛지아니하야 나치스獨逸에 異狀이잇스리라고。
◇ 保皇黨의元老와 國粹黨의頭領이 드겨레겨한다면、帝政復活도 無可奈이든가。

入院室完備
皮膚科‧花柳病科
醫學博士 吳元錫
產婆 金孝允
京城安國洞네거리 電車停留場前
電話光二一三一

물감 染料 卸問屋
特別大割引賣出
◎日獨硫化黑染
◎帝國硫化黑染 各種揃
日獨染料合資會社
京城府南大門通五丁目八
(電話本局四八一二番 振替京城七八三六番)
商報進呈
各種染料 各種曹達 製紙パルプ 直輸入卸商
本店 大阪市北區大阪ビルヂング內
地方特約店募集

朝鮮服專門調製
ワイシャツ 洋服簡單服 洋裝製造及修繕 針繕用品販賣
朝鮮美服社 社長 李郁夏
京城鍾路五丁目二六〇 電話光一九二六番
조선복경험잇는女子社員及針繡秀才녀자三十名至急모집함

京城 金 金地金銀分析 賣買
合資會社 杉山商會
高價
京城明治町 合資會社 杉山商會 電話本局七四番

好職業
靑少年의本副業에良 暇分收入多大 ◇業務는通學餘暇 ◇葉書로申込하시오
大阪市十三東之町 文明之日本社

恩給
低利立替他店에比較事業 京城笠井町百五 富國昌業社

오케ㅣ레코ㅣ드
新民謠 新江南 신강남
高馬夫作詩 吳榮榮作曲
獨唱 李蘭影
伴奏 오케ㅣ管絃樂團

朝鮮劇場 仁寺洞 電光三六二
二月十七日낫부터
大料金上大人三十錢 小人二十錢 下大人二十錢 小人十錢
大유니버살超特作三大名畫一齊封切
◇유니버살特作全篇發聲 潛伏 全七卷 레지‧날드‧바ㅣ카ㅣ氏監督 젬스‧무레ㅣ氏主演
◇유니버살特作全篇發聲 아바트의女子 全七卷 안스트‧레무레氏監督 보리스‧카ㅣ로프 벤‧라이온 비‧바리‧켄드 氏主演
◇유니버살特作全篇發聲 新婚애기事件 全九卷 윌리암‧젬스‧그라후트氏監督 小따크라스‧화방그스氏 아니다‧베이지 主演
次週‖二十一日낫부터 空中篇 날개의天使 全十卷 海底篇 마라손 全八卷
二十八日부터‖二日間 石井榮子舞踊新作舞踊第一回公演
豫告‖紳士酒店‧鬪技場의王者‧荒野의絕叫‧追跡의쓰릴
特別豫告‖新世紀‧國際警察‧滿蒙騎隊‧도라오는사람‧地方檢事‧銀鱗에춤춘다‧킹벡‧케이지‧알푸쓰의血煙‧모나리사의失踪‧黑衣의處女‧怪特急列車

學校에안갈지라도 中學을家庭에서 일하는餘暇에배혼다
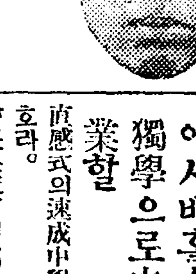
世上은知識의戰場이다。무엇을하든지中學程度의學力은必要하다中學에못가는이는 일하는餘暇에家庭에서배홀수잇고 獨學으로中學을卒業할 直感式의速成中學講義錄으로배호라。 會長은天下에高名한巢鴨中學校長遠藤博士。敎授法은本會獨特의直感式알기쉽고재미잇는通信敎授로 學校에갈十分一의費用과一個年의短時日로 中等全科를習得케함。詳細는곳『朝鮮日報て見た說明書送れ』라고 東京市神田三崎町 帝國中學會에 葉書로申込하시면見本付說明書無代送呈함

女高普에갈수업는 女性의살아갈길 일하면서배호고自力更生하라
自治를하는데도 良緣을매즘에나、母가되여我子를敎育함에나、모든데學力이따름으로學問이업는이는世上에못슬時代다。틈이업고學資가업서學校에갈수업는女性은 家庭女學講習錄으로獨學하라。家事餘暇에僅少의會費로○裁縫○料理○手藝○家事○作法○花道○美容法其他女學校에서갈으치는모든學藝를 누구나쉽게 短時日에習得하며、敎養잇는女性으로서훌용히社會에出入하오

詳細한것은이제곳『朝鮮日報て見た說明書送れ』라고葉書로東京市神田三崎町 大日本家庭女學會에申込하시면詳細한見本附說明書를無代로送呈함。

合理的이고興味김픈 鐵筆字善達法
習字善達의第一必要條件이나、透寫式練習法에依하면쉽게버릇도矯正되고 短時日로日本字、英字、數字等을훌륭하게쓰게되오、이제곳『朝鮮日報て見た說明書送れ』、라고葉書로申込하시면 詳細說明을無代送呈함 東京市神田區三崎町ペン習字硏究會

# 洗濯에바쁜四溫日

# 宣敎會事業縮少와 敎育界波紋重大

## 京城平壤서廢鎖學校六七校

## 可慮할『미슌스쿨』前途

작년여름에 평양(平壤)에서 개최된선교사(宣敎師)대회에 제안되야 결의까지된 미국의전도(傳道)보부의 조선에 대한포교비(布敎費)보조의 감액에대한대책중에 선교사 회의경영하는학교즉『미슌스쿨』의 폐지와전도사업의 축소등이 잇섯는데금년은 아마그보조감소의 제이년에해당한다 그리하야 경성에서는송산(崧山)에잇는 련화봉(蓮花峯)에학교외에 이상교는 팔년도말도 폐교하기로 결정하고 동대문밧게잇는 진신(眞信)학교도 교장『듀이즈』여사가미국에서 긔부금의 모집을하여보고 성적이불량하면 폐교하게 될모양이라한다 도평양에서도경비의 관계상 일이교는폐교될것은 거히긔정적 사실이라한다 그러나여러해동안의역사를가진학교를참아폐지하지못하야선교사들의사재까지제공하야일시경영을계속하거나또는조선인에게경영을위임할방법을강구중인모양인데 이문제는권조선 백여교에달하는 외국인경영의 학교가각기본국이 투히미국 경제공황으로말미암아 그경영상태가 곤궁하여가는 현상을말 하는것인데 상월의학년말을압두고 일반학생에게 미치는영향이 크니만치폐교의운명에잇는『미슌스쿨』의장래가 자못주목된다

### 『無可奈何』 張視學官談

권긔와가치 외인경영의 종교학교가 경영곤난에 빠지여결국폐교의 운명을 밟게되는데대하야총독부학무국(張)시학관은 다음과가치 말하엿다 『글세요 점차그와가치 도태되는것이 자연일것입니다 종교관게의 학교중에도 초등학교가만은데 조선교육 긔관에는 영향이 만켓으나사실상재정상엇절수업는 형편에 잇는학교는폐교할수밧게업고또당국에서도점차정리하여갈방침입니다』

# 滿洲國에도恩赦

【聯合新京十六日發】 상월일일을기하야 진휼(賑恤)과 은사(恩赦)를 하기로 결정되엿는바 은사범위는 상당히 범위가광범 하야 대사(大赦) 특사(特赦)감형(減刑) 복권(復權)등이 잇슬 모양으로 금월이십사일 고전사법부총무사장(古田司法部總務司長)의귀임을기달여 기초에착수할터이다

# 全朝鮮警官에게 『共産用語』敎育

## 熟語、暗號辭典을編纂分配

## 高等警察强化의一端

경무국에서는 사상경찰의 편이를도모하며 일방경관에게 고등경찰에관한 지식을 양성식히려고 얼마전부터 편찬중이든고등경찰용어사전(辭典)팔천부가완성되엿슴으로 이삼일전에 그것을 전조선각지의 경찰서에배포하엿다한다 조선공산운동이 날로 잠행운동화하여감에따라 그들이 사용하는암호 독특한 술어(術語)또는외래어(外來語)등이복잡하여감으로 고등경찰에 전문적으로종사하는 경관도 잘리해하지못할용어가만타하야 공산운동에 관한수천용어에 대하야 세밀한해설를한사전을 편찬하여 경관에게배포하게된것이라한다

# 鄭栢外兩靑年

## 全州署로十四日押來

【全州】 전주경찰서고등계에서는 수일전상경하야 오래동안 ?주인전북사회운동자 정백외두사람을 검거하야 지[illegible]에 전주서로 압래하엿다 ...원은 계속활동하는중이라고 한다 시무소사건인지동서

# 富豪에게脅迫狀、失業끄테發惡

수일전에 시내 인의동(仁義洞) 팔십오번지 대금업자(貸金業者)리긔창(李起昌)의집을 비롯하야 종로서관내의 부호의집수처에 마치녀시의 다소이완한듯한 경계를비웃는드시 신날한문구를 라렬한협박장(脅迫狀)을 보내여 각각수백원식의 돈을요구한 협박사건이잇서서 종로서고등계(鍾路署高等係)와동대문서(東大門署)의고등사법계에서는극력그범인을수사중이더니 범인은 십오일드디여 동대문서사법계에 체포되엿는데 그는시내앵정정(櫻井町)이정목 김약호(金若昊)(二?)로 판명되엿스며 량서관내의범행은 권부가튼사람의 소행으로서 실직하고극도의 빈궁에빠저 고생하든끄테 한범행이라고한다

본사신년행운권추첨광경 (십륙일정오본사에서)

# 不良水組治癒策

## 指導處理가不合理하다하야

## 各道에聯合會를組織

현재전조선 각지에 산재한이백여개소의 수리조합(水利組合)의감독은각도청과총독부에서지도감독함에 불과하여 긔술적으로나재정적으로자연이불충분한 사무처리가만어불량수리조합이 속출하게되여그수가현재오십여개에달하고잇다그럼으로총독부당국에서는 수리조합의 자치적통제긔관으로 각도에 련합회를설립하여가지고 도내의 수리조합의통제를하며또련합회에긔속한긔사까지두어긔술적지도에당하게하려고하며현재각도에는각기십수개소의조합이잇는데한련합회의경비는약오륙천원으로하고반액은 지방비에서 지출하고그남어지는 몽리자(蒙利者)가 부담하게 될터이라한다 그리하야금년과 십년량년도간에 각도의련합회를 설치하게 총독부에서알선하고 그것이완성되면 전조선련합회도 조직하게 되리라는데 경상북도에서는 제일착으로서발서련합회 조직준비가 끗나불일간 정식으로결정 되리라한다

# 被殺共黨五十名

## 九日以來被殺者百二十三名

## 琿春附近의討伐狀況

【朝鮮軍司令部發表】 간도혼춘(間島琿春)등지에서 공산당을 토벌하는부대는 령하(零下)삼십도의혹한임에도 토벌에종사하는것을 위로하기위하야 천도(川島)조선군사령관은 위로전보를첫다고한다 이들토벌부대는 구일밤이래로 도행동을개시하야 국경지구(地區)의공산당을토벌하든바 십이일밤에이르러서는 세대로난우어 서북구(西北溝)남구(南溝)남방마적구(馬滴溝)십이호계표(界標)와 호로별(湖底別)남방의 각국경부근을토벌하야 공산당의 근거지인 토막(土幕)약륙칠십개소를 파괴하고 오십여명을사살하엿는데 구일이래의전투에 토벌대피해는 장곡천(長谷川)군조(軍曹)가권사한것뿐이다 구일이래 토벌대의사살한 공산당은 약일백이삼십명이다

# 日本共産黨內 恐怖時代來!

# 同志間에疑心暗鬼

# 背叛者를膺懲慘殺

## 被逮嫌疑者는朝鮮人黨員?

## 彈壓과轉向의波紋

【東京電話】 탄압과권향으로자못어지럽게된공산당의진영에는동지간에격렬한의심이생겨일종음침한중에잇든바과연당원의사형(私刑)사건으로당의최고 지도자의 한사람으로지목되든 중앙부원 소천모(小畠某)가창살되고또당원대천건장(大泉健藏)(三三)도비야호로참살될번한놀나운사형사건이발생하엿다 십오일오후 오시경동경하목흑(下目黑)삼의륙백 삼십칠번지빈집에서『사람죽인다!』하는소리가 들님으로 때맛츰가든조정판서(鳥井坂署)의총본(塚本)순사가 굿게 잠긴문을부시고들어가서 본즉 그안에는삼십전후의 남자가색기로 손발이결박되고 그엽헤는절문 녀자가권총을 내대고감시하고 잇슴으로즉시두명을 인치하엿든바 좌익관게자 가틈으로 경시청에급보하야 특고과암곡(庵谷)경부가 출장하야 취조한결과 결박되엿든남자는 수배중의 공산당원대천이고 녀자는공당원 횡산모(橫山某)(二三)로 판명되엿는데 대천의 진술로 자기는 동지로부터 배반자로지목되야 금일권기 빈집으로끌녀왓다 그러고 자기와가튼운명에잇는 동지의 시체가번곡본정(幡谷本町)의『아지트』에잇다는 놀나운사실이 판명되얏슴으로 암곡경부이하가 이번곳『아지트』로향하엿든바 마츰그집압헤서 자동차를타고 떠나려는행동수상한 남녀를 발견하고잡으려고한즉남자는도망하고녀자만잡혓다『아지트』는비엿는데과연방바닥밋헤남자의 참살시체가발견되엿다 취조한결과 그는미리부터 당국에서 수사중이든공당원소천진웅(小畠辰雄)(三四)으로도망하려든녀자는 당관게자 산전방자(山田芳子)로판명되엿다 도망한남자를 범인으로지목하고 권시에 수배하는동시에권기목호빈방에서 적히고잇든바그날밤열한시경에몰내그집으로온남자를 체포하여본즉 과연도망한동지의 남자(조선인공당원인듯)이엇다그는 함구코자백하지안코잇나 범인임은 의심이업슴으로계속취조중이다

# 群山加藤精米所 百六十女工罷業

## 賃金引上을要求하는同時에 陳情次警察署에殺到

【群山支局電話】 당지 가등(加藤)정미소는 작년 십일월중에개업한이래 녀직공 백륙십여명이작업을하고 잇든중 십륙일오전부터 전긔일백 륙십명녀공이일제히 동맹파업을 단행하고 백여명직공이 떼를지어 당지경찰서로 몰려가서 진정을하고소동하얏슴으로 경찰은 진무에로력중인데 이와가티파업한 까닭인즉 그들은전긔정미소에 취업한이래로 매일로동하는 시간은 아침일곱시반부터 저녁 여섯시간까지 매일열시간이상의 로동을하나 그임금은 매인일금이십사오전식에 불과함으로 그대로는 지날수업다고하야 얼마전부터임금의 올려주기를 요구하엿든바 고주측에서는 금년일월일일부터 올려주기를 약속하엿스나일월일일 경과하고도 지금것올려주지안음으로 십륙일은파업을보게 된것으로 경찰은배후를조사하는동시에 엄중경계중으로아즉 해결될런지는 보이지안는다고한다

# 任實郡에大火

## 煙草收納場全燒

십오일 오후륙시 경무국착전=십오일 오전령시에 전라북도임실군오천면선천리(任實郡烏川面仙川里)에잇는 전주연초전매지국 관촌수납장(全州煙草專賣支局館村收納場)의 일반대합실에 불이나서창고세채와 감정장사무실배렬소(配列所)등합계여섯채가 타버리고 오전한시에진화하엿다는데 손해액은 건물에팔천원 연초에사천원 긔구가이천원합계 일만사천원 가량이라하며 화재원인에대하야는 방금조사중이라한다

# 鍾路五丁目서 二戶를全燒

십오일오후 다섯시오십분 경에시내종로(鍾路)오정목 일백구십팔번디 표순만(表順萬)의 집에서 불이나서 동오십분경에야 이동이호를 소실하고겨우진화되엿는데 원인은문간 부근에싸하둔 솔닙나무에 불끗이잘못뛰것이라고하며 손해는 조사중이다

# 江華火災로 一名이燒死

【江華支局電話】 십륙일오전네시경 강화군부내면관청리(府內面官廳里) 박련수(朴連壽)(五五)의집에불이나 건소하고마는 동시에 건긔박련수는 타죽고말엇다는데공의박종항(朴鍾恒)씨의 검시한결과 그는타기전에숫불와사에 질식하엿다가 불이나서 그대로타죽은것으로 판명되는동시에 그는구긔날이 자기부친의 대상으로 밤늣게제를지내고 화로의숫불을 피어놋코그대로 잠이들엇다가 질식되는동시에화재까지 이러나 그대로타죽은모양이라한다

# 釜山에火災

## 加藤精米所倉庫全燒

## 損害는約七萬餘圓

【釜山電話】 십오일오후구시오십오분경 부산가등정미소(加藤精米所)의 벼를싸하둔창고에서 불이나 창고이동을전소하고 동열시반경에 진화하엿는데 손해는 건물외쌀 일백오십석과 벼사백석등합칠만오천원가량이며 원인은목하 조사중이나 방화혐의가농후하며 금년으로서는 제일큰화재라한다

# 『덤비면쏠려야!』

## 금시계줄산다고하다녀코도망질

## 昨夜貫鐵洞에怪盜

십오일오후 여덜시반경에 시내관철동(貫鐵洞) 이백 팔십사번지금은상삼화상회(三和商會)에는 괴한일명이 나타나서금시계줄을살터이니 내노으라고 하야주물러보고 잇다가 그만그것을 시가이백원가량가는금시계줄을호주머니에집어너흔채박게뛰여나와서 문아페세워노흔 자전차까지타고 수하정(水下町)방면으로도망햇다 마침 그부근을순찰하든 황금정일정목 파출소의김극남(金克男)순사가『도적이야』소리에 괴한의뒤를급하게추격하엿더니 괴한은 자전차를버리고 도망하면서『그냥쫏차오면 권총으로쏘겟다』고 위협하엿스나 김순사는 괴한에게 달려드러서 황금정동척(東拓)아페서격투끗테붓잡엇다 괴한은 곳본정서에 인치되여 엄중한취조를 밧고잇는중인데 그는개풍군북면 일산리(開豐郡北面一山里)에본적을둔 시내서대문정(西大門町)이정목리정수(李貞秀)(三三)로서추격하는사람에게 위해를 가할목적으로 양쪽호주머니에는 모래를가잡북드러잇섯다한다

# 良化에電話開通

함북량화(咸北良化)는 원산(元山)웅기(雄基)간기선의 기항지로서 점점발전의도정에 잇는터인데 체신국(遞信局)에서는 동지우편소에선 전신사무와 권화통화사무를 취급 시킬목적으로공사중이더니 드듸여 준공이되여십구일부터사무를개시하리라한다

# 前警視를밋기로 婦女를詐欺타被捉

## 本町署에서兩名을引致取調中

안헤잇는 사나히에게유린을 당하야어둠속에서울고잇는연약한 여자를상대로하고일즉이도경찰에잇든 전경시(前警視)시내황금정(黃金町) 사는박문호(朴文浩)(假名)외일명의사기사건이본정서사법계(本町署司法係)의손으로적발되여엄중한취조에부처지고마렷다사건의피해지자는시외한강리(漢江里) 삼백칠십구번지 홍순히(洪順熙)(二〇)라는여자로서 그는재작년 시월에한강통(漢江通)내외(內外)『타시』운전수 권태수(權泰秀)와결혼하엿는데 작년팔월에 이르러권태수에게는 이미안해가 잇는것이란로되여 갈라지게 되엿는데이로인하야 홍순히와 그의권시어머니와의사히에 싸홈이 잇든끄테 홍순히는 친남편의편으로부터룡산서(龍山署)에고소를당하엿다 이기미를안 한강리 오백팔십삼번지 박경태(朴景泰)는 권경시박문호와 공모하고 홍순히와 그의친형 홍순태(洪淳泰)를속여가지고권긔박은현재본정경찰서의 경시인대 룡산서고소를 무사히 해출뿐아니라 위자료일천오백원까지 바터 준다고하고는 본정서 형사에게운동비라고하는 여자의 재봉침을권당잡은돈 이십원을 사취한것을비롯하야 권후수차에 공하야돈을사기한것이라한다 십륙일적발을 하게된 본정서사법게에서는 이는 경관의명예에관게 되는중대한 사건이라고하야 엄중히취조하야 완권히그추상을 백일아래 폭로할작정이라한다

# 天氣豫報

## 西風晴

低氣壓은南西諸島와 日本海에잇고 高氣壓은蒙古方面에 七七四미리를보이고 朝鮮의 氣壓은 놉다南朝鮮及北東岸은흐리고 其他는大槪日氣가 조코추이는 좀누으러젓다明日은日氣가조코 도치워진다

| | |
|---|---|
| 氣溫 昨日最高 | 零下一、一 |
| 同 最低 | 同一三、六 |
| 今朝最低 | 同 八、〇 |
| 今日正午 | 同 四、三 |

## 暴風警報

一月十六日 午前九時三十分 仁川觀測所發表

風 强

高氣壓에따르는 季節風으로北西風이强한바 咸南北、江原道、慶尙南北道、全羅南道沿岸을警戒함

投網 조양그물 낙시제구 색장 四分目 五分目 五分目 其他各種낙시제구 제색 색장 그물 끈 이 魚具 卸商 吉備商會 永樂町二丁目 電話本三一四番 振替京城四三三八番

內科 チストマ 十二指腸虫 肺 독科專門 京城金弘植大醫院 總督府前 電話光三一三 振替京城五七貳貳番

神妙章句 不可思議 測手法出現 現代가나은科學的인 測手法을低廉한料金으로 普五拾錢特一圓으로男女觀相四柱性格平生苦樂夫婦妻宮子孫壽命等이一目瞭然케하고若不合則料金을返還함 遠地方人士는其年度와 後名을詳示하시면易理로解答함 但改名하신분은 本法을學習코자하시는분은來問 京城實勳洞 超商科三層 申平山白

資本金壹千萬圓 各種信託 低利擔保貸付 朝鮮信託 朝鮮京城 (營業案內贈呈)

社員募集 內外勤事務員若干人募集함應者는京城府外西氷庫里 永生院宛三錢切手添履歷書急送但月給은卅圓以上

支店長募集 全鮮各驛支店長을募集希望者는中等學力以上資格程度舊家로서 鮮內事情에通하며信用잇는紳士를求하나니希望者는直接又는來社하시오 詳細事項은御合한後 支店又는營業所는 京城驛前 南大門通四丁目齊藤ビル 全部本社直營으로함 朝鮮通運株式會社 電話本局三〇一〇番

시에론레코드 流行歌中의帝王編 特選三種 135 浦口의달밤 崔香花 140 시에론歌手總出演 金剛山打鈴 141 지난밤追憶 南宮仙 特約店 京城鍾路二 琴喜樂器店 釜山驛前 三宅蓄音器部 平壤南門通 常信樂器店

公告 左記者昭和八年度第壹期分地稅滯納함에對하야國稅徵收法第十條에依하야差押한財產을左記와如히來昭和九年壹月貳拾參日尙州郡廳에서入札方法으로서公賣함希望者는當廳入札人心得書及物件所在地에對하야現地熟覽後同日午前拾壹時까지入札할事開札은同日午後貳時執行함 但入札保證金은各自入札價格의百分之五以上으로함 右公告함 昭和九年壹月拾六日 尙州郡 記 大邱府北內町拾九番地 滯納者 太田音松 差押財產의表示 尙州郡尙州邑洛上里貳百貳拾貳番地 一、畓 五百六拾七坪

寒威를完全除去한 本館의(스팀)裝置! 本日부터三大冒險篇封切週間 와너나쇼널會社特作全發聲映畵 監督알프렛드E·그린氏 落下傘 全八卷 主演小다그라스패방크스氏 妖花빗대대비—·大에니얼스 와너나쇼널會社超特作 監督대니라—드氏 討伐隊 全七卷 西部劇覇王죠우에인氏猛演 도라이앙글會社特作映畵 監督랄프인스氏 尖端戀의冒險 全六卷 喜劇寵兒대이라호무스氏快演 助演미리센트호잇샤壤 貫鐵洞 電光三九五 優美館

一月十五日晝間부터 名畵 嵐國의레스 宣傳週間 階上二十錢 階下十錢均一 파社提供로렌스明·빠라마운트 아全發聲日本版 빠라스캔웨크주연 奇蹟의處女 全九卷 ◇파라마운트 동물빠라쿡 푸랭크캐푸라監督 에드와—드·스카—쓰·랜드監督 動物園의殺人 全九卷 라이오넬아드윌 차리 라 끌스 共演 次週부터 OX超特作日本版 짜네트캐이너 당스파렐 最後의共演作品 純情悲曲 嵐國의레스 全十卷 軟派 全十八卷 乞期待 觀光 愛의 꿈꾸는입술、夫婦聽辭、肉體 授恩洞 電光九七九 團成社

# 寧에大火災 五戸七棟全燒!

## 損害額一萬五千餘圓 發火原因은失火

【永川】 섣삼일오후세시경에 영천군신녕면완산동에거주하는 천두표(千斗杓)씨집에서발화하야 맛침 맹렬히 불어오는바람에 것잡을사이업시 이웃집 사호칠동을연소하고 동칠시경에 겨우 진화되엿는바 벼(籾) 二百여석을 밀두로 가구일체를 전부소실하엿다는데 피해액이 일만오천여원이라하며 원인은실화이라한다

# 煙草收納所火災 六千餘貫全燒

## 損害額一萬五千餘圓 發火原因調査中

【全州】 전주전매지국관내관촌엽연초(館村葉煙草)수납소에서는 지난구일부터 수납을시작하야 륙천사백여관을바더 창고에너허두엇든바 지난 십오일오전령시경에 동수납소 엽헤잇는 경작자휴게소에서 발화하야 구내건물과 륙천여관의 엽연초를 전소하엿는데 손해액은 약일만오천여원이나 된다하며 발화원인은 목하조사중이라고한다

# 通川邑에出現한 三兄弟食刀强盜

## 所得도업시畢竟被逮

【通川】 지난일월십사일밤삼시경에 동천읍서리 리은봉(李銀鳳)이라는사람의집에 어떤사람이 들어와서 리씨의처를 난타하며 리은봉이를 내노라고하는바람에 리씨는잠을깨여 니러나서 나는 아모것도업고 오늘장에서 노전판돈밧게업다고하니 그냥 식도(食刀)로 머리를 찌르며 함부로 구타하는중 이웃사람들이 이를알고 소동하는소리에 그자들은 문을차고 도망하다가 필경은 경찰의손에 잡히엿는데 그자들은 통천읍에사는 김관배의삼형제라고한다

# 龍山公普校 學年延長運動

【永同】 충북영동군룡산공립보통학교(忠北永同郡龍山公立普通學校)에서는 방금학년연장을 하기위하여 영동군당국과 도당국에 년래이삼차나 진정까지하야왓는대 동교는대정십오년에 창설되야 지금까지 사년제로교수를하야왓스나 사학년을 졸업한다하야도 상급학교에 입학할수도업스며 읍내에잇는 영동공립보통학교에 입학된다고 하드래도 교통상관계로 통학할수업게되야 일반면민은 아동교육상 만흔불편을 늣기고 몃해전부터 학년연장을 하기위하야 오륙학년에 관한제반설비를 준비하야 놋코 군과도당국으로 운동을하야왓스나 당국은 예산이업다는 구실로 지금까지 그실현을보지못하야다는바 금년에는 엇지하얏든 학년연장을 하지못하면 아니되겟다는 결심을가지고 면장 서형선(徐亨善)씨와 유지장병준(張秉浚)씨외오륙인의발기로 학년연장기성회를조직하고 발서 과부금천이백여원을적립하야노코 지난십이월이십일경에 면장과유지수씨가 군당국에 진정을 와서 대군수는 이달말까지 회답을하겟다고 유예을하야 진기진정원제씨는 일단돌아왓섯다가 수일전에 도다시 진정원제씨는 도당국으로 진정을가겟다고 군당국에것처든바 군수는 엇지하얏든 금월말까지만 기다려달라고 말하야 진정원은 그대로 도라왓다고한다

# 安州郡下에도 白晝强盜出現

## 物品奪去코强姦은未遂

【平壤】 평양부내 상수리(上需里)삼십일번지 김창원(金昌媛)(二六)이라는녀자는 지난십이일 라작을할야고 안주군신안주면룡계리(安州郡新安州面龍溪里)로가든중 룡화면(龍花面)과 대니면(大尼面)사이에서 강도를맛나 시가칠원의 목도리외수점을 강탈할번햇스나 맛츰 동행인이잇서 정조만은무사햇든사건이 발생한이래 소관서에서는 이래범인을 엄탐중이든바 십오일룡려 우차부장중오(張重五)(二五)를 협의자로체포하야 강도급 강간미스범인으로 취조중이라한다

# 돈!!돈 危境에陷한 産婦治療拒絶

## 治療費낼可望이업다고 大田刀圭界非難

【大田】 대전동정 이정목(東町二丁目)박다인(朴多仁)(四八)은 로동자로서 근근히 그날그날의 호구를 하여가는터인데 이달 이산삭(産朔)인 그의처가 지난 십이일부터 산긔로 몹시고통을 하다가 십사일아츰에 태아의다리한쪽이 겨우나온후 잉부가사경에 빠저잇음으로 그의 남편은 당황하야 시내 모모의원을 네곳이나 차저가서 난산으로 인하야 잉부나태아가 위경에 잇다는 급한사정을 말하고 왕진을 청하는동시에 시료(施療)하기를 애걸하엿으나 의사들이 가서 생명이 경각에 잇는 참혹한 현상을보고도 그의가난한살님이 치료비가나올형편이 업슴을 간파하고 몰인정하게도 치료를 거절하엿다 이와가튼 경우를당한 박다인은 이세상은 돈업서는 꼭죽을세상이 소위 인간 사회에서는 인정이나 도덕을 그어느 구석에서 차즐수업는 한심한 세상이라고 눈물을흘려 탄식하면서 최후로 차저간곳은 경찰서이엇다 서에가서 이러한 사정을 말한결과 보안계에서 곳원(原)병원에 교섭하야 태아를 끄내고보니 이곳저곳에서 의사의 거절을당하는동안에 시간이걸려서 태아는 복중에서 죽어버렷고 산모만은 겨우생명을 구하게되엇다는바 여긔에잇서서 돈만알고 인명을 초개가티여기는 의사에게대하야 일반은 비난의소리가 자못놉다 부근주민들은 이번박씨가의일을 동정하야 돈을거두어 그치료비를 무려주기로하고 각기활동하는중에잇다한다

# 廿一少婦飮毒

## 原因은家庭不和

【長淵】 황해도장연군장연면죽계리(長淵郡長淵面竹溪里) 선우길(鮮于吉)의처 룡이(龍伊)(二三)는 지난십사일새벽에 다량의양잿물을먹고 자살하라는것을 집안사람이 발견하고 응급수당을한후 해서의원장(海西醫院長) 서재섭의사(徐載燮醫師)의치료를밧고 생명은 겨우구하엿다는데 그원인은 그전일에 자기남편과 싸홈을하고 매를마즌것을 원통히생각하야 그와가티 자살을도모한것이라고한다

# 平壤

## 第三回 全平壤 市民氷上競技大會

△時日 一月十八日(土曜日)正午

△場所 練光亭下大同江氷上

△申請期日 一月十六日正午까지

△申請場所 朝鮮日報社平壤支局內 練光滑氷俱樂部

◇主催 練光滑氷俱樂部

◇後援 朝鮮日報社平壤支局

# 選手權決定의 氷上競技大會

## 空前盛況으로終幕

【海州】 금년으로는 처음인 해주종로상회(海州宗路商會)주최와 본보해주지국후원의 제일회 빙상경긔대회(第一回氷上競技大會)는 예정과가티 지난일월십사일 선산저수지(仙山貯水池)링에서 열니엇다 이날은 날이청명한중 은반(銀盤)이 매우량호하엿는데 패기의 선수권을결정하는 대회인만큼 관중이 천여명이나 동원되가운데서 순서대로 오백미 천오백미 오천미 만미 각단대항리레ー등의 경기를 하엿는데 그결과는 대개다음과가탓다

◇五百米決勝
一着 洪和模 五十秒五分의一
二着 柳熙大 五十秒五分의二

◇千五百米
一着 崔順七 三分五秒九
二着 柳熙大 三分二四秒

◇五千米
一着 崔順七 十分五八秒一
二着 鄭寶榮 十分五九秒

◇萬米
一着 鄭寬泳 二三分二五秒
二着 洪和模 二四分三秒

◇各團對抗리레ー
一着 民團
二着 金融團
三着 教育團

◇寫眞…萬米出發光景

# 瑞山

## 瑞山毛絲編物講習會

△時日 一月二十一日부터七日間(每日自午前十時至午後四時)

△場所 瑞山禮拜堂

△講師 金賢卿女史

△會費 一人三十錢(費用充當)

◇主催 瑞山宣教婦人會

◇後援 朝鮮日報社瑞山支局

# 瑞山邑에서 毛絲編物講習

## 本社支局後援

【瑞山】 서산선교부인회주최(瑞山宣教婦人會主催)에서는 본보서산지국후원으로 오는 이십일일부터 모사편물강습회를 개최케되얏는바 강사는 조선긔독교서산례배당 전도부인 김현경녀사(金賢卿女史)를주대키로되엿는데 동녀사는 사계에 특히조예가 깁허 교수에경험과 수법이풍부한 분이며 과목은 다음과갓다고한다

一、講習科目 小兒服各種 內衣各種 세타ー各種 목도리 족기 장갑 양말 나이트캡 其他

# 社告

今般本社에서左記와如히支局을設置하엿사오니照亮하시압

朝鮮日報社 白

忠州支局 位置 忠州郡邑內 支局長 鄭山鶴

舒川支局 位置 舒川郡邑內 支局長 李再鳳

大楡洞支局 位置 昌城郡大楡洞 支局長 張昇鳳

平康支局 位置 平康郡邑內 支局長 全楨國

今般本社에서左記와如히支局을變更하엿사오니照亮하시압

朝鮮日報社 白

居昌支局 任支局長 鄭址彦 右解任함 支局長 禹[illegible]旭

鎭興支局 任支局長 李國一

右解任함 支局長 徐秉岐

春川支局 任支局長 申玉澈 右解任함 支局長 朴達鉉

今般本社에서左記와如히分局을支局으로變更하엿사오니照亮하시압

朝鮮日報社 白

漣川支局 位置 京元線漣川驛前 支局長 張圭祥

今般本社에서左記와如히分局을變更하엿사오니照亮하시압

朝鮮日報社 白

金谷分局 任分局長 南相勳 右解任함 分局長 金東鎬

# 謹告

鎭川支局 廣惠院販賣所 主成任 李晃熙 販賣所位置 忠北廣惠院

濟州支局 總務兼記者 朴傑圭 記者 張貢禹 右新任함

華川支局 記者 張興濂 右解任함

永興支局 記者 張桂春 右新任함

馬山支局 集金員 朴章柱 右新任함 集金員兼記者 裵聖祚 右解任함

沃川支局 總務兼記者 柳萬述 右解任함

淳昌支局 記者 洪貴宰 右解任함

米安販賣所 總務兼通信員 尹[illegible]俊 通信員 鄭泰潤 右新任함

驪州支局 記者 趙鶴沐 右新任함

金谷分局 總務兼記者 具仁會 記者 具延植 右解任함 總務 李圭泰 記者 趙桓九 右新任함

禮山支局 集金員 韓榮基 右新任함

牙山支局 記者 鄭正述 右新任함

舒川支局 長兼分局長 李再鳳 分局位置 忠南長[illegible]驛前

滿浦鎭分局 總務兼集金員 李亨植 右新任함

安州支局 立石分局長 崔昌鎬 分局位置 立石面立石市

# 雨秋風春 三十年동안을 朝鮮社會爲하야 獻身한馬義是夫人

## 朝鮮을떠나歸國의途에

【鐵原】 춘풍 추우 삼십년을 오로지 조선사회를위하야 처녀의몸을바처서 큰공헌을 이루다가 늙고병들매 더활동할수 업슴으로 병든몸의 여생을 고국에가서 맛치랴고 금월십오일에 정든땅을 바리고 그리운고향으로 도라가는 마의시(馬義是)부인은 우리조선에서 가장앗가웁고 서운한일이다

### 廿八歲芳年에 宣教師로건너와

부인은 지금으로부터 오십칠년전 미국『바지니아주아비돈시』의 한목사가정에 태여나서 항상 외국선교사업에 뜻을두다가 일천구백륙년 즉이십팔세때에『스캐아릿』대학을맛치고 그즉시 선교사의 직분을가지고 처음발을 드려논땅이 언어풍습이 완연히 달은 원산이엇다.

### 急先務로 女子教育에着眼

그래서 원산에 나리자 먼저깨달음은 조선사회의 급선무는 녀자교육이라는 것을 늣기고 첫사업으로 루씨녀자고등보통학교(樓氏女子高等普通學校)를 건설하고 동교교장으로 근무하엿스며 일천구백이십년에는 경성인사동에잇는 조선료리로 유명하든 명월관을 매수하야 녀자교육기관으로 개설한것이 오날의 태화녀자관이다 일천구백이십사년에는 춘천에다가 녀자관을 건설하엿스니 이것이야말로 춘천의 자랑할만한 큰건물로 상층은 례배당으로 하층은 녀자관으로 사용하도록하엿스며 일천구백삼십년에 이르러 선교사업에 종점지가될 철원에 와서도 먼저 녀자관을 설립하고 녀자야학을 설치하며 유명무실하든 유치원도 부활시겻스며 규중처녀들을모아 가지고 여러가지로 가르킴과 상식을너허 주는 유일한존재가 되는 소녀구락부(少女俱樂部)를 조직하엿다

### 故國에는 八十老父가苦待

이제는 로쇠하고 병객이라 마음만흔사업에서 떠나지 안으나 할동력이 업슴으로 남어지 여생을 이땅에서 맛치여 백골이 조선땅에 뭇치기를 보라나 고국에는 팔십로부가 기다리시니 아니갈수업다한다

이상여러가지 사업을 싸어노코 정든땅을 바리고 그리운고토를 행해가는 부인에게 광영이잇슬지어다!

(사진은마의시부인)

### 馬夫人送別會

【鐵原】 지난십사일 오후팔시부터 철원읍례배당내에서 과거 삼십년동안 선교사업과 녀자교육 사업에힘쓰다가 금번사정에 의하야 부득이 금월십오일로 귀국하게된 마의시(馬義是)부인의 송별회를 성대히거행하엿다한다

# 懸賞當選小說 暴風雨지난後

李巴村 作 熊超 畫

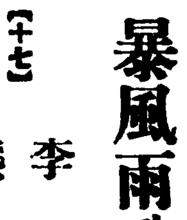

【十七】

## 피서지……(二)

정순의마음을 뒤설레게하는것이란 지금 자기가들어잇는 려관ー자기가들어잇는 마즌편방에 와잇는강상수 강박사이다。

상수는 정순이가오든 당담날 석왕사로왓다。정순은 강과 마즌편방을쓰게된것이 공교스러운인연이라고생각햇다。

『아이 여기까지오섯세요』하면서 정순이가 먼저인사하며 놀낼때

『네!금강산까지가는길임니다』

『그것참 저하고 동행이되시겟네!』

『네?안이 선생님도 금강산으로가십닛까?』

하면서 상수는 놀대는 표정을지엇스나 속으로는 미리알고온것이다。

상수는 이곳에 온후로 밤이되면 히경이가 도라간후에 각금 정순이방으로들어와서 이야기도하엿다。

정순은 지나간날 상수에게 준 핀잔을 새삼스럽게생각할필요가업다고햇다。그때에가젓든불쾌한심정은 상수의다정스럽고 음악가튼이야기ㅅ소리로 죄다 업새버렷든것이다。상수의부드럽은 음성과 녀성적인태도는 정순의 호기심을자아내기에 넉넉햇다。

『당연한 일이지무어?자기가 생각하고잇는 녀자에게이상한 편지온것을 좀 집어봣기로』

하고 정순 시골집에서 강에게취한태도가 너무냉정햇든것을 후회조차하엿다。

『나를 사랑하고십흔ㅅ나히들은 다 오너라、내압헤와서 너히들의 잇는재조를 다부려보아라』

정순은 때때로 잡스자리에누어서 이러케중얼거리는일이만헛다。그는 남성을 사랑함에는 여러가지 형식을통하지안으면 안된다는것을 연구하다십히햇다。

노래를 불으며 춤 추면서 달랠 사나히도 잇고、고흔푸렌드나 염서를 보내여서 달랠 사나히도잇고 또발길로차고 손톱으로할퀴고 무릅꿀도면서 정복할사나히도잇는것이라고햇다。그려면 그사나히들은 제힘껏 돈을 밧치려는자 지식을밧치려는자 지위를밧치려는자 돈도지식도지위도 아무것도업다하야 목숨을밧치려는자 등등의 형형색색의 사나히들이 모혀드는것이라고햇다。

례를들면 고히경이와 갓흔 사나히는 돈으로써나를 사랑하는것이다。그런사나히는 그 신경질이고 황금만릉주의인것을리용하야 우슴늘웃던지 노래를부르던지 재롱을부리던지하야 마음을취하게할 첫재타입에드려맛는사나히고 강상수와갓흔사나히는 학식과지위로써 나를사랑하려는자이라。그런사나히는 부드러운처녀성과 순진한마음을리용하야 길드리는 강아지달래듯이 살살어르만저서 정복식혀야할 둘째타입에 드려맛는사나히고 황철이와갓흔 사나히는 돈도 지위도 아모것도업는 사나한속 그 뻑뻑하고 냉정하고 사람을사람갓게보지안는성질을 리용하야 그냥 가슴에 달려듯고 입으로무려뜨드면서 얼골을 할퀴야할 셋재타입에 드려맛는 사나히라고햇다。

그러나 황철이 생각이 문득나고 그의얼골을뜻고 그의 시(詩)나 글가튼것을 신문이나 잡지에서 볼때마다 정순은 분노가 빨끈빨끈치밀어오르는것이다。

세상 사람이 다 자기라고하면 녀왕님대하듯이 굽실굽실하는데 황철이 한사람만이 자기에게 호기심을 가지지안이할뿐더러 먼저 인사를해도 바든숭만숭하고 지나처버리는데는 여간 패ㅅ심한일이아니엿다。

『제가 아모때라도 내압해업드릴걸—』

하고 정순은 각금각금 입술을깨무는것이다。그럴때마다 히경이고 누구고 죄다 이저버리고 황철이만을 손에너키에 열중되고십흔것이다。

이와가튼생각은 정순이가거진매일한번씩하는 일과비슷한것이다。

오늘밤에도 우둑허니 책상압헤서 이생각을 되푸리하고안젓슬때 조고마한 기침소리가나면서 상수가들어왓다。

特効新薬世界的大發見

淋疾 【專賣特許】

複方 노보ー노ー루球

特長
一、止膿、鎭痛、利尿作用等根本的効力이무엇보다的確
二、消化器를害하거나腎臟을刺戟하는等의副作用이絶無

本劑는臨床的으로나藥學的으로나 缺陷이업는新製劑로서 醫學大家의推奬하는바이니 一次試用하야 그眞價를아실수잇습니다 廣告第一主義의藥과는 判異한것이오니 玉石을混同치마시요

藥價 一·〇〇 一·五〇 二·七〇 五·〇〇

全國著名病院採用
說明書 文獻贈呈
(全國藥店에有함)

大阪市東區道修町
株式會社 藤澤友吉商店
京城支店·京城府小門町

KN40

# 米大統領敎書

## 斷行은適當한때까지未定 ◇……平價切下를言明

【電通華盛頓十五日發】 루즈벨트大統領은 十五日午前十一時三十分(日本時間十六日午前二時三十分) 通貨政策에關하야如左한敎書를發表하야 只今이야말로公正한 物價標準이 回復하는此際도弗價에對한購買力을 漸次低下케하기위하야 余는 議會에對하야米國의 財政及 通貨制度改正의 某種의 立法을籍하기를要求하는바라 고適하고紙幣의 背後의 政府의保證準備金 及銀問題를槪說하고다음通貨安定의問題에 言及하야右問題에 關하야는種種의意見이잇스므로 國際通貨政策統一에 關한協定을阻害하는中입을말하얏다루즈벨트大統領은右敎書에서 또말을繼續하야가로되 多數한 論者는 金의單本位制를 主張하든지 或은 銀本位制를 主張하며 中에는金銀複本位制를 支持한다이問題는 現下오즉 米國뿐아니라 全世界의 難問題로여기는바인바 將來 各國間에一般的協定이 成立하기를希望한다 過般의 倫敦 銀協定成立과갓혼것은 그第一步인同時에 吾等은 最終的且世界的解決에貢獻할手段을取할수잇다고信한다 金貨의自由流通은 오즉不必要할뿐아니라 退藏을 結果하야 國家非常時에當하야國家의財政的機構를弱하게할疑惧가잇다 金을一個人으로써 他個人에게又는 政府에서 國內의個人에게 移動케함은不必要할뿐아니라滋味스럽지못하다金塊의移動은國際

**貿易** 에만必要하다 新法律會計의支拂金을貨幣로서 保有하는것보다는地金으로서 保持하여國內에잇는모든金貨의所有權을政府에附與하는것은周到한手段이라할것이다 何故오하면此通貨基準을 維持하는것은政府의責任으로 吾等은이미個人及法人의所有에 屬하는金을回收하얏다 그리고또聯邦準備銀行은多量의 金塊及

**金貨** 를 保有하고잇다 政府로서는 勿論此種의金을 回收할 權限을가지고잇으나 如斯한重要한問題는 特히議會에對하야米國人所有의 金貨의 供給에關한權限을政府에 附與하기를要求함을 至當라信한다故로 金貨證券은 恒常一弗에對하여는 財務省內에存한金一弗로써 保護되는同時에時價에應하야 其價格은確定될터이다如斯한

**立法** 은一般國民의利益을爲하야行할金純分低減에依하야生하는弗價의增加의利益을政府의所有에歸케할을明確히하는同時에萬若一般國民의利益을 爲하야金純分增加의 必要가잇는境遇에其損失을 政府의負擔으로할것을 明確히하는것이다 現下의世界不況은決코 一般

**民衆** 의利益을爲하야자 미스러운것이아니다 故로곳이야말로弗價의正確한價値를定할것이다弗價를五割까지 引下하는權限을附與되엇스나 愼重한硏究의結果 現行價格의 六割以上의切下를하는것은決코 一般公衆의利益이아닌것을 我等에게信케한다 故로余는 議會에對하야平價를最高限度六割以內에서 切下決定하기를勸告한다 그리고 財政當局은 米國을위하야 外國爲替의

**安定** 에最善의努力을다하기를要請한다 이權能에關하야 平價切下에依하야 得하는利益中二十億弗의基金은 政府의信用과國民의一般利益維持에關하야通貨制의目的으로서 金이外國爲替及政府證券의買賣에確保될것이다 財務長官은金買入에關聯한現在의諸問題의處理를容易히하기에 必要한어떤修正을

**現在** 의法律에加하기위하야 右修正案을議會委員會에提出할必要가잇다 以上의勸告는 主로金에關聯한것임으로 特히이에强調하는것인데 銀問題는단米國을비롯하야 世界의通貨機構의極히重要部分을삼는者이다 萬若倫敦經濟

**會議** 에參加한六十六個國이모다銀協定을實行한다면 반듯이銀의使用及銀價는겨우增大할것이다如何間 余는이에倫敦銀協定及吾人의通貨方策의 結果가좀더充分히 知悉되게될때까지 좀더廣範圍의銀의使用을勸告할것을 避하려한다最後로余는 左의二點을强調하려하는바다

(一) 米國의通貨는될수잇는대로 健全한通貨로서 維持되고恒常公正한購買力을가지며 고또크레딧트設定에日常適法히使用될것이 아니면안된다

(二) 通貨를發하야 此種通貨의基礎인貨金屬의唯一의保管者이오所有者인것은政府의固有의權利다 따라서此種金屬의準備의 範圍及性質을隨時決定함은또한當然히政府의特權이다

# 米國平價切下는 最後인플레政策?

## 世界的으로大衝動

(寫眞은 米國의金貨)

『루즈벨트』大統領으로부터 突然弗平價切下를聲明하고 十五日議會에 提出된모양이다 이를伴하야 米國財界는 勿論世界的으로 그衝動이大하고 아프로 이平價切下가 大統領의 敎書中에잇는 六割의程度까지至할가 或은四割의程度에 止할가 또는 平價切下만明言하고 어느時期에 이斷行을 보게될는지가 注目의 焦點으로 되엇다 그리고 米國으로서 『인플레이숀』政策에잇서는 이平價切下가 最後的手段이 될것임으로 米國國內物價의 趨向과 弗貨安定을 伴하는 對外爲替의 動搖如何가 가장關心을갓게한다

# 影響如何 아즉몰은다

## 深井日銀副總裁談

【電通東京電話】 루-즈벨트大統領의 平價切下에關한 敎書云云에對하야서는 日本銀行에도이와相似한 電報가왓스나 그內容이不分明하다 由來『루-즈』大統領은 通貨膨脹論者가아님으로 通貨膨脹政策에對하야 廣大한權限을가지고잇스면서도 最近까지하야온바를보면 가지고잇는權限을充分히 利用하지안엇다 最近議會가開會되어 여러가지 要求나 議論이잇슴으로 此間에處하야彷徨하고잇스리라고思한다 今回의平價切下에關한敎書云云도如斯한事情下에 發表케된것이리라고思하나 그結果가如何할지 또如何히影響될지는 詳細한後電을待하는外에업다云云

## 金票對滿國幣

【電通奉天十五日發】 奉天取引所後場에는金票百圓에對하야 國幣八十八圓二十錢의 新低値를나타내고 現物(國幣百圓에對한金票)도 百十三圓三十錢으로暴騰的新高를나타내여止從도相場은百十三圓으로暴騰하엿다

# 歐洲金本位威脅 爲替安定交涉前提

## 平價切下의裡面事情

【聯合론돈十五日發】 弗價의平價切下에關한 루즈벨트大統領의 致書가론돈에達한것은저녁各地市場의寄付 銀行其他의業務가 끗난뒤이엿슴으로 直接市場에反響은주지안엇다 다만大統領이議會의協贊을經由하야 六割의平價切下를斷行하면 英佛兩國貿易上 顯著한不利한處地에잇게될것은明白하고 特히金本位停止케될것이 아닌가한다

**빨러** 牙城을固執하는佛國政府가 畢竟金本位를停止케될것이 아닌가한다 弗價의四割以上 低落을佛國政府가 金本位를停止케되면 米國은모처럼獲得하엿든貿易上의利益을失케될 念慮가잇다 『루즈벨트』大統領이 假然弗價를四割以上低落케하는手段은 取치안흘모양이다 말하자면大統領이四割乃至六割引下를要求하고 그二割의差를남긴것은 國內的으로 所謂商品弗制度에對하야 매우長期에亘한

**購買** 力과債務支拂力의 不變하는弗價를確立하라는것인데 對外的으로는 이二割의差를國際爲替安定交涉時에 有利케하라는것으로본다 『루즈벨트』大統領은 年頭의敎書에잇서 國際爲替安定은尙早하다고國言한바 平價切下를聲明한以上英佛兩國其他에 爲替安定交涉을開始하야 現在의弗爲替低落率을維持하고 貿易上의便益을確保함에努力할것이라는 觀測이有力하다

# 弗貨價格改訂과 全國金塊政府所有

## 白堊館에서發表한內容

【電通워싱톤十四日發】 루즈벨트大統領은 十四日夜八時四十五分白堊館에서上下兩院銀行通貨委員會及財務省顧問을招致하고弗平價切下에關하야二時間懇談하고 午後十一時散會하엿는데 右散會後白堊館에서아래와가티發表하엿다

루즈벨트大統領은十五日議會에 致書를보내여

(一) 弗價格改訂

(二) 合衆國全土에存在한 金塊는政府의所有로歸케할事項을要求키로決定하엿다

그리고右白堊館의發表에는弗의 價格改訂이될文句를使用愼重을期하는데一般으로는政府는弗의金純分量引下를 企圖할것이라고한다

# 三個大統領令發布

## 外國投資의防止로?

【電通워싱톤十五日發】 루즈벨트大統領은 十五日議會에서 平價切下에關한敎書를發表한뒤 右敎書에包含되는政策中外國爲替及金買上에關한法의實際的適用을意味하는 三個의大統領令을發布하엿다 이것은 인플레政策으로民間資本家가 資本의外國投資를企劃하는形勢가잇슴으로 이것을防止하기爲하야發表된것인데 그要旨는아래와갓다

一、昨秋金輸出禁止當時發令된 外國爲替取引制限令을擴張하고 個人及特許銀行의合衆國州貨及 一般通貨流出을 包含하고 財務省의 認可를 得함을 要한다는 規定의勵行을圖하고 自由流出의絶滅을期함

一、一切의 對外爲替取引에對하야 認可主義를徹底케함

(가) 正當한商狀取引에基하야必要한 크레딧트의移轉

(나) 正當한理由가잇다고물旅行에必要한費用

(다) 其他右에準한것等을除하고 모든爲替取組에嚴密한干涉을加함

一、造幣局及 分析試驗所等은民間으로부터 모든金塊의委託販賣主張을 引受함을得하고 右行爲가從來의諸法令에抵觸되는廉이잇다고 料치안키로함

# 產金買上價

## 十六日聯邦準銀에서 ◇……卅四弗四十五仙

【電通워싱톤十五日發】 米國財務長官몰겐소氏는 從來米國內地産金買上은 復興金融會社로하여금 行케하엿든바 十六日로부터 이것을 聯邦準備銀行으로行케한뒤 財務省이 聯邦準備銀行에서買上키로 決定한旨를 發表하엿다 買上價格은 十六日로부터 三十九仙高의三十四弗四十五仙으로 引上하게되는바 手數料로 約四分의一% 即九仙을때임으로産金業者가밧는것은三十四弗三十六仙이다

## …한總金額

【…十五日發】 復興金融會社社長존즈氏의十五日發表에依하면 同會社의金買上開始以來 同日까지의金買上總額은約一億二千萬弗에達하고 그中九千萬弗以上은海外買上의것이다

千萬弗增加함

## 復興金融會社 擴充法의通過

【電通워싱톤十五日發】 米國上下兩院은 十五日復興金融會社의 擴充法이通過하엿는데 同法의內容은 아래와갓다

(一) 復興金融會社의存續期間을 아프로一個年間延長할

(二) 同社의資本金을八億五…

# 目下爲替의趨勢

## 平價切下後影響

米國의金本位離脫로 昨年三月以後 逐月 昂騰하든 日本爲替는 十一月에 三十一弗半 가량까지올나가서再昨年末에 二十弗臺가깨어젓든것에 比하야五割條의 反騰을 나타내다 그러나 米國의人爲的弗貨引下策의不振으로 얼마큼軟化하여가지고 三十弗臺에서 머뭇거리는 거름으로新春을 마지하엿다

※

그래서 요새日米爲替는 三十弗以上으로 三十一弗까지를 限界로한 保合가 거듭되는이때에突然米國의弗平價切下가 斷行케될狀況이 잇게되고 딸아서日米爲替上 얼마한變化를보게될가 함에對하야 觀測이區區하다 弗平價의切下가어느程度 卽루즈벨트大統領의權限에 屬한金純分量五割까지 切下케될는지 그럿치안코 四割程度의切下가될는지 아즉不明한만큼 豫斷키어려웁다

※

그러나 弗貨는 金弗에 對하야이미 四割의程度가 떠러저엇슴으로 만약에四割切下이라고하면 이以上顯著한低落은 어려울것갓다 或은 平價切下로因한弗貨安定과米國內物價의昂騰으로 日米爲替가 昂騰할는지도모른다는 觀測이잇다

※

루大統領이平價切下를聲明하엿다 그런대다만切下의 決定을미리聲明하여두고 그뒤適當한 時機를타서斷行하라는것이라는말도잇슴으로 아즉이平價切下後의影響을말키어렵다 그러나이것은 時期問題로結局平價切下의 決定은確實하다고볼수잇슨즉 이平價切下를한뒤米國國內에 어떠한影響이잇슬가하면 大體로아래와가틀것이다

▲平價切下를하면 이切下한만큼反比例로通貨가 늘게될것이다 그럼으로 이平價切下는 인플레를促進함에잇서 最末端의手段이 될것이다

※

▲貨幣價値가 떠러지게됨으로 이를말하서 그떨어진만큼 物價는빗싸질것이다 그런대이미弗貨의價値가 四割程度이나 떠러젓슴으로 이번에法的으로 貨幣價値를 떠러트리는데不過함으로 實際에잇서는큰影響이 업지안흘가하는말이잇다 그럿치만 平價切下가 果然四割이될는지모르며 또는四割이된다고하드래도法的決定인만큼 人氣上으로 物價高를나타내게될것도갓다고한다

※

▲平價切下는 金輸出禁止의 解除임으로 弗貨價値가安定케될것이다

※

▲平價切下率에따러서 金地金價格은 高價를나타내게될것이라

以上은 抽象的所見으로 이에對한 詳論은弗平價切下說解說에서말하기로한다

弗平價切下說休載

# 뉴욕株式一齊奔騰

【聯合紐育十五日發】 十五日의 뉴욕株式市場은 루즈벨트大統領의平價切下에關한 議會致書에依하야諸株가一齊히奔騰하엿는데 스틸株는四弗八分五高인五十三弗二分一로 昨年九月十六日以來의高値 아나콘다는 一弗八分의三高이며其他도 分數乃至三弗內高로昂騰이나 金銀株도 亦是高하엿는데金鑛株中에는一躍에二十六弗의暴騰을示하야 三百三十六弗로昨年十一月十四日以來의 最高値를唱한것도잇다 그리고賣買高는 二百七十四萬株에達하야買付의記錄的盛況을보하엿다

# 米棉도爆騰

【電通紐育十五日發】 十五日의米棉市場은 弗價切下大統領致書로 急激한인플레的熱狂狀態를現出하야 現物은四十포인트高의 十一仙六十五로止하고 長期는三十九乃至四十六포인트의 漲騰日貨換算平均一圓八十錢高를나타내엇다

# 米日爲替少高

【聯合紐育十五日發】 十五日의米日爲替는 休日前보다 三十八仙高인三十弗八十一仙으로되엇다

**東京爲替** (十六日) 對米賣 三十弗半 買三十弗八分七 對英賣 一志二片四分一 買一志二片八分三

**大阪爲替** (十六日) 對米賣 三十弗四分三 買三十弗八分一 對英賣 一志二片四分一 買一志二片八分三

# 株式 市勢와商況 (十六日)

## 大材料압두고 去就에彷徨 諸株商情이區區

弗平價切下는 大統領의致書까지 發表되어世界的으로巨彈的材料가出現된터인데 日本株式市場으로서는 今朝米日爲替三十弗七十五仙으로 三十八仙高스틸五十三弗二分一로 四弗但暴騰米棉一圓八十錢高를報하엿스나 材料가원악크고 또는 그切下率이四割인지六割인지알수업고 그時期도不明임으로 前途影響에對한 正確한判斷을내릴수업서 人氣는 總氣迷로去就에 彷徨하얏스며 日産新舊拓新等好感時勢를 演하얏스나 諸株共히低迷不振이엇다(前場記)

## 前場區區

弗平價切下란 大材料를압두고 去就에彷徨하야 全般的으로는低迷不振이엇스니 卽東新은百七十二圓五十錢까지上伸되엇스나 百七十圓九十錢에低落大引 △大新은百二十九圓丁에 昂高이다가 百二十七圓二十錢에低落大引 △朝新三十三圓九十錢이잇고 三十三圓五十錢에不勞大引 △帝人百七十一圓丁으로百六十八圓二十錢에低落大引 △日魯百一圓三十錢으로九十九圓六十錢에 反落大引 △日[illegible]二十錢大引 △淺野도少落△日毛細刻이엇스나△日産은百二十二圓九十錢에까지暴騰되엇다가 百二十一圓二十錢大引△日産新百一圓六十錢에올낫다가百十圓[illegible]

## 日産新舊株와 東拓新株暴騰

弗平價切下가그切下率이四割이던六割이던間에日産株와如함은今後金、低의差가더욱擴大되는 好感과産金關係等으로크게刺戟을바들것임으로 今前場諸株伸悩低落에反하야 先高豫想으로百二十三圓을肉迫의四圓除의暴騰이엇스며 日産新도百十一圓六十錢에暴騰되엇섯고 ◇拓新은 東拓外債關係에잇서 爲替가昂騰되면 利益關係에잇서 그만큼有利임으로그好感으로 買物이入하야十一圓四十錢에올낫다가 十一圓二十錢大引 前場中主要株步調는如左하다

◇東新 [illegible]

◇大新 [illegible]

◇日産 [illegible]

◇日新 [illegible]

◇拓新 [illegible]

## 後場保合

後場은諸株一齊保合裡寄付이엇스니 卽寄値가東新十圓高、大新七十錢高、朝新二十錢高、日産三十錢高、日新八十錢高、帝人二十錢低、日魯十錢高、淺新十錢高、日毛五十錢低、拓新不變이엇다

## 切下率이問題 輕斷은大禁物

弗平價切下에對한 今朝場前의 日産等特殊株高外는 仲悩低落에不過하야 別로影響이엇다할수잇다。産金買上價로보아四割切下는 適當한일로이는이미織込되材料라할수잇고 切下率이六割程度라면 爲替는相當히昂騰되어그影響이 米國物價高로밧을影響보다크리라는嫌氣가잇서日下는切下率如何가問題視되어잇는터이다。또切下에對한 日本의影響에對하야서도 材料가큰만큼 제各其業悲觀을 세우는모양이나問題는米國物價高로 밧는好響이더만으나 爲替高關係로밧는惡響이더만호나에 依하야日本輸出商品의騰落이 左右될것으로輕輕한判斷을下키보다는 좀더米國의今後施策과 歐洲金本位國의動向等을 보아가지고方針을세울수박게업는모양이다

## 比較的頭重 阪地에比하야

今朝東京은 二十三圓三十錢臺로再次昂騰하고 阪地는二十三圓臺를 突破함에도不拘하고 當地는比較的頭重하야 僅히十餘丁反撥에 不過하다東阪兩市의 高因은아즉確邦키難하나 一般의臆測하는바에 依하면新春頭에一段 見落을希望한 賣方의利退物도업지안코 그反面으로는防備的買物이 또한不尠하야昂騰함과如하다고하며 材料觀으로는 朝鮮米의第三次買上發表가多少刺戟을 與할것도事實이나그러나그外에는이러다할 强材가업슨즉 一時的吹價에歡隱되어 買方針을確當할수업고一方實米의 壓迫은入庫를 餘地가업시된 現象임으로絶對買安心은하지못할것갓다果如何?

# 期米 先高後低

## 前場反落

昨後場阪地二十二圓八十六錢止와共히 當市場은二十二圓四十五錢에引場을止한當市場은 今朝에入하야阪地初付二十二圓九十四錢인八丁高를嫌하고二十二圓五十四錢인九丁高로寄를始하야 六十錢까지昂騰하엿다 結局阪止二十三圓十錢까지反騰함에 따라五十八錢에止場하다

## 後場反軟

後場은二十二圓五十六錢에二丁低로始場後二節五十八錢이고 三節五十一錢에反軟하고 別擱가티止場하다

# 各地正米

**京城伸悩** 期米漸高緩良好이나마 賣行不振의市況은反撥力이不添하야 ⓔ三等二十圓五錢四等十九圓七十錢

**仁川伸悩** 期米頑强이나 地場、日本共히買氣薄하고 閑散하야 無活氣保合인ⓔ三等二十圓丁四等十九圓七十錢唱

**群山引締** 出廻十六輛、環境樂觀과 清算高로買氣가動하고 人氣는十錢引締하야 賣行良好로ⓔ三等二十圓十五錢四等十九圓九十五錢

# 今日財界 (十六日)

米 (單位錢) 今後止 比前日: 仁川期米 [illegible] 大阪期米 [illegible] 三等米 [illegible] 正租(仁川)改良 [illegible] 在來 [illegible]

株: 朝新 [illegible] 東新 [illegible] 大新 [illegible]

商品 (先限單位十錢) 今後止 比前日: 大阪綿絲 [illegible] 大阪人絹 [illegible] 고무現物 [illegible]

金: 日銀(一匁) [illegible] 朝銀(一匁) [illegible] 鍾路(一匁) [illegible] 本町(一匁) [illegible] 米國産金價 [illegible]

## 金融 (十六日)

海外經濟 [illegible] 朝鮮銀行券 [illegible] 日本銀行券 [illegible] 京城手形交換 [illegible] 東京金利 [illegible] 大阪金利 [illegible] 對外爲替 [illegible] 金買入價 [illegible]

## 米穀 (十六日)

京城正米 [illegible] 仁川正米 [illegible] 大阪正米標準便托 [illegible] 京城雜穀 [illegible] 仁川大豆 [illegible]

## 商品 (十六日)

京城綿糸布市勢 [illegible] 京城人絹時勢 [illegible] 日本麥粉時勢 [illegible] 치카고期麥 [illegible] 고무時勢 [illegible] 綿油시세 [illegible] 滿洲商況 [illegible] 大連特産時勢 [illegible] 蠶絲 [illegible]

## 株式 (十六日)

朝取短期 [illegible] 東京現株 [illegible] 東京短期東新 [illegible] 東京短期取組 [illegible] 大阪短期 [illegible] 朝取短期賣買高 [illegible] 東定代引日步 [illegible]

## 期米 (十六日)

朝取期米 [illegible] 大阪長期 [illegible] 朝鮮內各地期米 [illegible] 大阪 群山 木浦 鎭南浦 釜山 [illegible] 大阪期米 [illegible] 東京期米 [illegible] 日本各地期米 [illegible]

## 商品 (十六日)

大阪綿糸 [illegible] 大阪棉花 [illegible] 大阪人絹 [illegible] 橫濱生糸 [illegible] 大阪砂糖 [illegible] 海外砂糖 [illegible] 大阪市中在米高 [illegible]

金 石金 純金 高價買入 京城府大門通一丁目 (小公洞入口) 合資會社 大陸商會 電光五二八